

MADAME FAVRE

? . france

On ne sait rien de cet artiste, sinon qu'elle a exécuté entre 1858 et 1860 des dessins à caractère médiumnique retrouvés dans la documentation d'un adepte du spiritisme sous la forme de cahiers portant l'inscription « talent naturel de Madame Favre ».

We know nothing of this artist, except that between 1858 and 1860 she created drawings of spiritualist character, found in the archives of a follower of spiritualism in the form of notebooks marked "natural talent of Madame Favre."

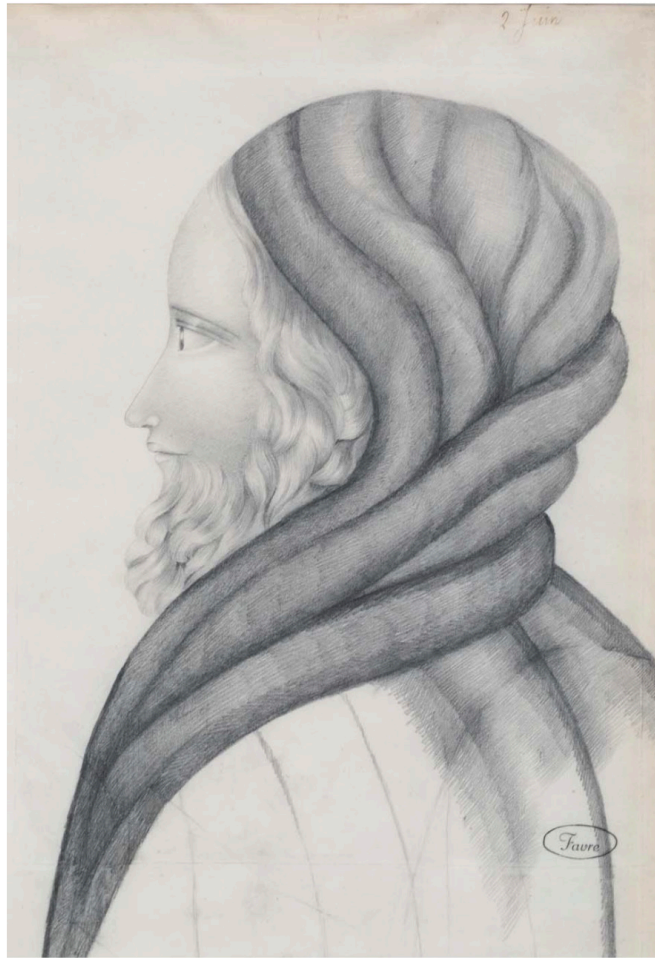

TECHNIQUE: mine de plomb sur papier

DIMENSIONS: 31,5 x 22 cm

DATE: fin du XIXe siècle